

SEZIONE XX

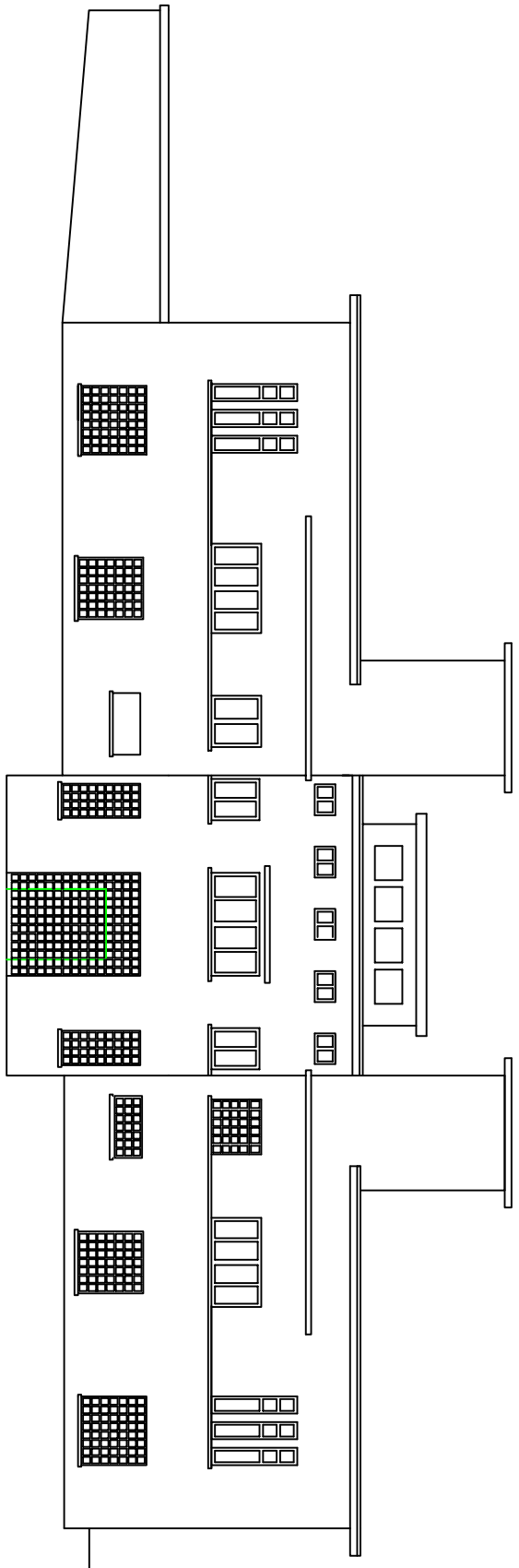

PROSPETTO EST

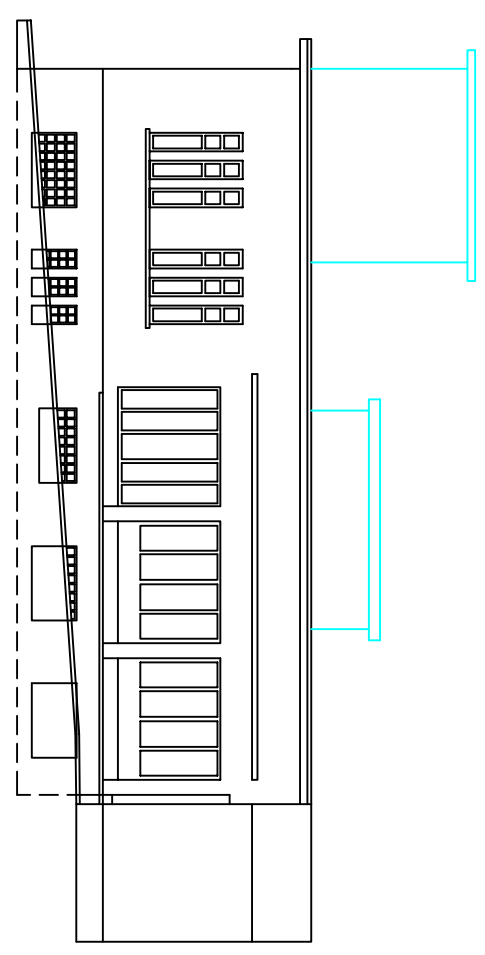

PROSPETTO NORD

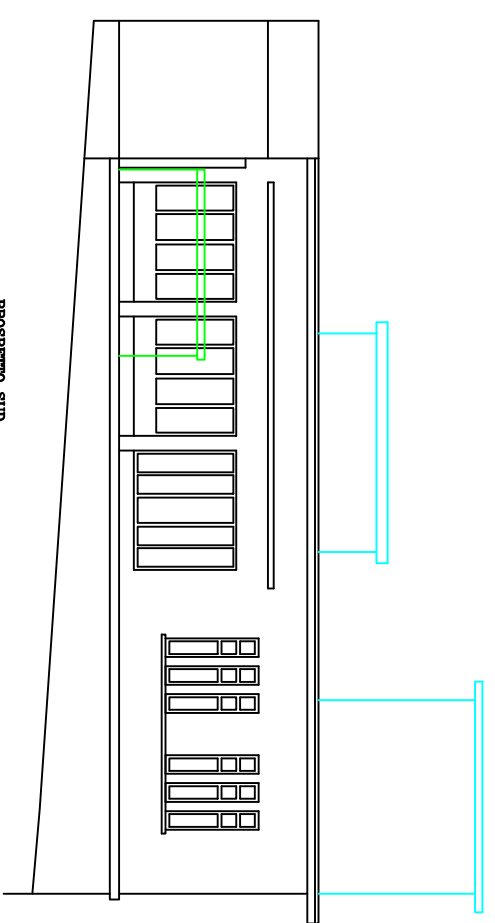

PROSPETTO SUD

|  |  |       |           |
|--|--|-------|-----------|
| <b>STUDIO TECNICO</b><br><b>DOTT. ING. DE GRANDI ENRICO</b><br><b>VIA DELLA CARROZZERIA N.1</b><br>Tel. 0332/499730 - 21100 - Varese |  |       |           |
| OGGETTO:   | RILEVIO "MAGAZZINO ECONOMALE" PRESSO A.S.L., VIA O. ROSSI N. 9, VARESE |       |           |
| OGGETTO TAVOLA   | DATA   | SCALA | N. TAVOLA |
| SEZIONE - PROSPETTI  | 15/02/2002   | 1:100 | 3         |